РОССИЙСКАЯ ФЕДЕРАЦИЯ
РЕСПУБЛИКА КАРЕЛИЯ

Глава Костомукшского городского округа

ПОСТАНОВЛЕНИЕ

от 21 января 2021 г. № 4
г. Костомукша

О проведении публичных слушаний по проекту решения о предоставлении разрешения на условно разрешенный вид использования земельного участка

В соответствии со статьями 5.1, 39 Градостроительного кодекса Российской Федерации от 29 декабря 2004 года № 190-ФЗ, статьей 28 Федерального закона от 06 октября 2003 года № 131-ФЗ «Об общих принципах организации местного самоуправления в Российской Федерации», Уставом муниципального образования «Костомукшский городской округ», Порядком организации и проведения публичных слушаний в Костомукшском городском округе, утвержденного решением Совета Костомукшского городского округа от 27 сентября 2018 года № 275-СО/III, в целях учета мнения и интересов жителей Костомукшского городского округа

ПОСТАНОВЛЯЮ:

1. Назначить и провести публичные слушания по проекту решения администрации Костомукшского городского округа «О предоставлении разрешения на условно разрешенный вид использования «Многоквартирные жилые дома» для образуемого земельного участка площадью 2088 кв.м., расположенного по адресу: Российская Федерация, Республика Карелия, Костомукшский городской округ, город Костомукша, улица Хвойная, участок 24 (территориальная зона Ж-4 «Зона застройки индивидуальными и блокированными жилыми домами»).

2. Проведение собрания участников публичных слушаний по проекту, указанному в пункте 1 настоящего постановления, назначить на **10 февраля 2021 года в 15 часов 30 минут.**

3. Для проведения собрания участников публичных слушаний создать комиссию в следующем составе:

С.Н. Новгородов – исполняющий обязанности главы администрации Костомукшского городского округа (председатель публичных слушаний, лицо уполномоченное на подписание протокола, заключения о результатах публичных слушаний);

Т.В. Лукконен – начальник управления градостроительства и землепользования Администрации Костомукшского городского округа (член комиссии публичных слушаний);

Л.Ю. Лаврентьева – начальник юридического отдела администрации Костомукшского городского округа (член комиссии публичных слушаний);

О.А. Пекшуева – главный специалист управления градостроительства и землепользования администрации Костомукшского городского округа (член комиссии публичных слушаний, секретарь публичных слушаний);

О.В. Пугачева - главный специалист управления градостроительства и землепользования администрации Костомукшского городского округа (член комиссии публичных слушаний);

Е.А. Жиртуева - главный специалист управления градостроительства и землепользования администрации Костомукшского городского округа (член комиссии публичных слушаний);

В случае отсутствия председателя публичных слушаний, лица уполномоченного на подписание протокола и заключения о результатах публичных слушаний, председателем публичных слушаний и лицом, уполномоченным на подписание протокола и заключения о результатах публичных слушаний, считать начальника Управления градостроительства и землепользования Администрации Костомукшского городского округа.

4. Утвердить текст оповещения о начале публичных слушаний (приложение № 1).

5. Установить, что организатором публичных слушаний является администрация Костомукшского городского округа.

6. Управлению градостроительства и землепользования администрации Костомукшского городского округа обеспечить размещение оповещения о начале публичных слушаний (приложение № 1) на информационном стенде, оборудованном в здании администрации Костомукшского городского округа (г. Костомукша, ул. Строителей, д. 5, в коридоре третьего этажа, возле каб. № 320).

7. Управлению делами администрации Костомукшского городского округа обеспечить опубликование в газете «Новости Костомукши» и (или) Сборнике муниципальных правовых актов Костомукшского городского округа оповещения о начале публичных слушаний (приложение № 1) и проекта постановления администрации Костомукшского городского округа (приложение № 2) не позднее 28 января 2021 года.

8. Управлению градостроительства и землепользования администрации Костомукшского городского округа подготовить протокол публичных слушаний и заключение о результатах публичных слушаний не позднее 17 февраля 2021 года.

9. Управлению градостроительства и землепользования администрации Костомукшского городского округа разместить на официальном сайте органов местного самоуправления Костомукшского городского округа Республики Карелия (www.kostomuksha-city.ru) в разделе: «Деятельность», «Градостроительство и землепользование», «Градостроительство», «Градостроительное зонирование», «Разрешения на условно разрешенный вид использования земельного участка и (или) объекта капитального строительства», «Публичные слушания по проекту решения о предоставлении разрешения на условно разрешенный вид использования для образуемого земельного участка площадью 2088 кв.м., расположенного по адресу: Российская Федерация, Республика Карелия, Костомукшский городской округ, город Костомукша, улица Хвойная, участок 24»:

9.1. Оповещение о начале публичных слушаний (приложение № 1);

9.2. Проект постановления администрации Костомукшского городского округа (приложение № 2);

9.3. Заключение о результатах публичных слушаний.

10. Управлению градостроительства и землепользования администрации Костомукшского городского округа обеспечить опубликование в газете «Новости Костомукши» и (или) Сборнике муниципальных правовых актов Костомукшского городского округа заключения о результатах публичных слушаний

11. Постановление вступает в силу с момента его подписания.

И.о. главы Костомукшского городского округа С.Н. Новгородов

Рассылка: Дело – 1 экз., УГиЗ – 2 экз., МБУ «МАиЦБ КГО» (novosti-kosta@mail.ru, kostamus-city@yandex.ru).

О.А. Пекшуева, тел: 5-45-95

СОГЛАСОВАНО:

Должность	Подпись	Дата	ФИО
Начальник Управления делами администрации Костомукшского городского округа	_____	_____	О.А. Лидич
Начальник Управления градостроительства и землепользования администрации Костомукшского городского округа	_____	_____	Т.В. Лукконен
Начальник Юридического отдела администрации Костомукшского городского округа	_____	_____	Л.Ю. Лаврентьева

Приложение № 1 к постановлению
Главы Костомукшского городского округа
от 21.01.2021 г. № 4

ОПОВЕЩЕНИЕ О НАЧАЛЕ ПУБЛИЧНЫХ СЛУШАНИЙ

1. Администрация Костомукшского городского округа оповещает о проведении публичных слушаний.

2. Приглашаем всех заинтересованных лиц принять участие в публичных слушаниях.

3. Информация по вынесенному на публичные слушания проекту приведена ниже.

1	Наименование проекта, подлежащего рассмотрению на публичных слушаниях	О предоставлении разрешения на условно разрешенный вид использования земельных участков
2.	Перечень информационных материалов к проекту, подлежащему рассмотрению на публичных слушаниях	Схема расположения образуемого земельного участка на кадастровом плане территории
3	Сроки проведения публичных слушаний	с 28.01.2021 года по 17.02.2021 года
4.	Территория, в пределах которой проводятся публичные слушания	Кадастровый квартал: 10:04:0010103
5.	Организатор публичных слушаний	Администрация Костомукшского городского округа
6.	Лицо, председательствующее на публичных слушаниях, контактный телефон для получения дополнительной информации	С.Н. Новгородов – Исполняющий обязанности главы Администрации Костомукшского городского округа, тел. +79116608626 (Т.В. Лукконен – начальник управления градостроительства и землепользования администрации Костомукшского городского округа)
7.	Порядок проведения публичных слушаний	В соответствии с Порядком организации и проведения публичных слушаний в Костомукшском городском округе, утверждённом решением Совета Костомукшского городского округа от 27.09.2018 года № 275-СО/III.
8.	Место, дата открытия и срок проведения экспозиции (экспозиций) проекта, подлежащего рассмотрению на публичных слушаниях	В здании администрации Костомукшского городского округа по адресу: Республика Карелия, г. Костомукша, ул. Строителей, д. 5, в коридоре третьего этажа возле каб. № 320, с 28.01.2021 года по 17.02.2021 года.
9.	Дни и часы, в которые возможно посещение указанной экспозиции (экспозиций) проекта, подлежащего рассмотрению на публичных слушаниях	с 28.01.2021 года по 10.02.2021 года с 8:18 до 12.30 часов, с 14:00 до 15:00 часов.
10.	Срок внесения участниками публичных слушаний замечаний и предложений по проекту, подлежащему рассмотрению на публичных слушаниях	В письменной форме с 28.01.2021 года по 10.02.2021 года с 8:18 до 12.30 часов, с 14:00 до 15:00 часов, в ходе проведения собрания 10.02.2021 года (с 15:30 до 15:45 часов).
11.	Порядок внесения участниками публичных слушаний замечаний и	1) В письменной или устной форме в ходе проведения собрания 10.02.2021 года (с 15:30 до 15:45 часов) по

	предложений по проекту, подлежащему рассмотрению на публичных слушаниях (место, срок, дни и часы приема замечаний и предложений)	адресу: актовый зал, ул. Строителей, д. 5, г. Костомукша, Республика Карелия; 2) В письменной форме в адрес организатора публичных слушаний по адресу: ул. Строителей, д. 5, г. Костомукша, Республика Карелия, 186931; 3) Посредством записи в книге (журнале) учета посетителей экспозиции по адресу: Республика Карелия, г. Костомукша, ул. Строителей, д. 5 (в каб. № 320).
12.	Форма внесения участниками публичных слушаний предложений и замечаний по проекту, подлежащему рассмотрению на публичных слушаниях	Форма размещена на официальном сайте органов местного самоуправления Костомукшского городского округа Республики Карелия (www.kostomuksha-city.ru) в разделе «Округ», «Порядок проведения публичных слушаний».
13.	Наименование и адрес официального сайта в сети Интернет (и (или) информационной системы), где размещаются проект, подлежащий рассмотрению на публичных слушаниях, и материалы к нему	Официальный сайт органов местного самоуправления Костомукшского городского округа Республики Карелия (www.kostomuksha-city.ru), раздел: «Деятельность», «Градостроительство и землепользование», «Градостроительство», «Градостроительное зонирование», «Разрешения на условно разрешенный вид использования земельного участка и (или) объекта капитального строительства», «Публичные слушания по проекту решения о предоставлении разрешения на условно разрешенный вид использования для образуемого земельного участка площадью 2088 кв.м., расположенного по адресу: Российская Федерация, Республика Карелия, Костомукшский городской округ, город Костомукша, улица Хвойная, участок 24».
14.	Дата, место и время начала проведения собрания (собраний) участников публичных слушаний	10.02.2021 года в 15:30, по адресу: актовый зал, ул. Строителей, д. 5, г. Костомукша, Республика Карелия
15.	Дата, место и время начала проведения регистрации для участия в собрании (собраниях) участников публичных слушаний	10.02.2021 года с 15:30, по адресу: актовый зал, ул. Строителей, д. 5, г. Костомукша, Республика Карелия

Приложение № 2 к постановлению
Главы Костомукшского городского округа
от 21.01.2021 г. № 4

РЕСПУБЛИКА КАРЕЛИЯ

Администрация Костомукшского городского округа

П Р О Е К Т П О С Т А Н О В Л Е Н И Я

от ..... 2021 г. № .....

О предоставлении разрешения на условно разрешенный вид использования земельного участка

В соответствии со статьями 5.1, 39 Градостроительного кодекса Российской Федерации, статьями 17, 16, 20 Правил землепользования и застройки Костомукшского городского округа, утвержденных Решением Совета Костомукшского городского округа II созыва XIX заседания от 28 марта 2013 года № 198-СО «Об утверждении правил землепользования и застройки Костомукшского городского округа», на основании заключения о результатах публичных слушаний от 10 февраля 2020 года, администрация Костомукшского городского округа

П О С Т А Н О В Л Я Е Т:

1. Предоставить (отказать в предоставлении) разрешение (указывается порядковый номер разрешения/отказа) на условно разрешенный вид использования «Многоквартирные жилые дома» для образуемого земельного участка площадью 2088 кв.м., расположенного по адресу: Российская Федерация, Республика Карелия, Костомукшский городской округ, город Костомукша, улица Хвойная, участок 24 (территориальная зона Ж-4 «Зона застройки индивидуальными и блокированными жилыми домами»).
2. Управлению градостроительства и землепользования администрации Костомукшского городского округа обеспечить размещение настоящего постановления на официальном сайте органов местного самоуправления Костомукшского городского округа (www.kostomuksha-city.ru) в разделе: «Деятельность», «Градостроительство и землепользование», «Градостроительство», «Градостроительное зонирование», «Разрешения на условно разрешенный вид использования земельного участка и (или) объекта капитального строительства», «Публичные слушания по проекту решения о предоставлении разрешения на условно разрешенный вид использования для образуемого земельного участка площадью 2088 кв.м., расположенного по адресу: Российская Федерация, Республика Карелия, Костомукшский городской округ, город Костомукша, улица Хвойная, участок 24».
3. Управлению делами администрации Костомукшского городского округа обеспечить опубликование настоящего постановления в газете «Новости Костомукши» и (или) Сборнике муниципальных правовых актов Костомукшского городского округа.
4. Настоящее постановление вступает в силу с момента его официального опубликования.

И.о. главы Костомукшского городского округа С.Н. Новгородов

Рассылка: Дело - 1 экз., УГиЗ - 2 экз., МБУ «МАиЦБ КГО» (novosti-kosta@mail.ru, kostamus-city@yandex.ru).
О.А. Пекшуева 5-45-95

Приложение № 3 к постановлению
Главы Костомукшского городского округа
от 21.01. 2021 г. № 4

Приложение к постановлению Администрации Костомукшского городского округа

От "_____" _____ 2021г. N_____

Схема расположения земельного участка на кадастровом плане территории

Условный номер земельного участка :ЗУ1
Площадь земельного участка 2088 кв.м.

№	X (м)	У (м)
1	653400.24	1328793.68
2	653400.24	1328840.47
3	653354.89	1328840.47
4	653356.38	1328793.68

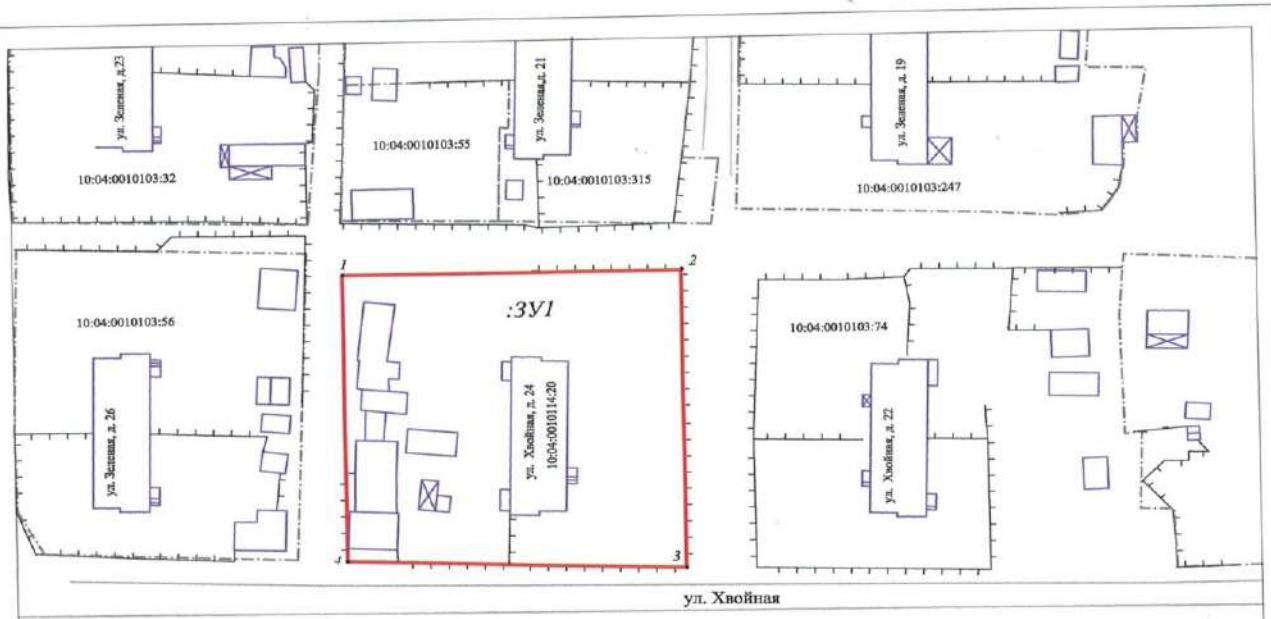

Кадастровый номер квартала 10:04:0010103
Система координат МСК-10

Территориальная зона - зона застройки индивидуальными и блокированными жилыми домами (Ж-4), котором расположен образуемый земельный участок.

Масштаб 1:500

Условные обозначения:

10:04:0010103:56 - *обозначение существующего земельного участка*
:ЗУ1- обозначение образуемого земельного участка
1,2...- обозначение точки границы
- граница существующего земельного участка
- граница образуемого земельного участка ,
- объекты капитального строительства