Приложение № 2 к постановлению
Главы Костомукшского городского округа
от 16 января 2019 г. № 1

РЕСПУБЛИКА КАРЕЛИЯ

Администрация Костомукшского городского округа

П Р О Е К Т П О С Т А Н О В Л Е Н И Я

от ..... 2019 г. № .....

О предоставлении (об отказе в предоставлении) разрешения на отклонение от предельных параметров разрешённого строительства, реконструкции объекта капитального строительства

В соответствии со статьями 5.1, 40 Градостроительного кодекса Российской Федерации, статьей 18 Правил землепользования и застройки Костомукшского городского округа, утвержденных Решением Совета Костомукшского городского округа от 28 марта 2013 года № 198-СО «Об утверждении правил землепользования и застройки Костомукшского городского округа», на основании заключения о результатах публичных слушаний от 06 февраля 2019 года, администрация Костомукшского городского округа

П О С Т А Н О В Л Я Е Т:

1. Предоставить (отказать в предоставлении) Склярук Марине Павловне, Склярук Илье Васильевичу, Склярук Илье Ильичу, Склярук Андрею Ильичу, Склярук Марине Ильиничне, Склярук Богдане Ильиничне, Склярук Филиппу Ильичу, Склярук Давиду Ильичу, Склярук Кириллу Ильичу разрешение (указывается порядковый номер разрешения/решения об отказе) на отклонение от предельных параметров разрешенного строительства, реконструкции объектов капитального строительства на земельном участке с кадастровым номером 10:04:0010222:40, расположенном в Республике Карелия, Костомукшский городской округ, город Костомукша, ул. Ленина, д. 41 (приложение № 1).
2. Управлению делами администрации Костомукшского городского округа обеспечить опубликование настоящего постановления с приложением в газете «Новости Костомукши» и (или) Сборнике муниципальных правовых актов Костомукшского городского округа.
3. Управлению градостроительства и землепользования администрации Костомукшского городского округа обеспечить размещение настоящего постановления с приложением на официальном сайте органов местного самоуправления Костомукшского городского округа Республики Карелия Республики Карелия (www.kostomuksha-city.ru) в разделе: «Экономика», «Градостроительная деятельность», «Градостроительное зонирование», «Разрешение на отклонение от предельных параметров разрешенного строительства, реконструкции объекта капитального строительства», «Разрешение на отклонение от предельных параметров разрешенного строительства, реконструкции объекта капитального строительства на земельном участке с кадастровым номером 10:04:0010222:40».
4. Постановление вступает в силу с момента его официального опубликования.

Глава Костомукшского городского округа А.В. Бендикова

Рассылка: УД – 1 экз., УГиЗ – 2 экз., МБУ «МАиЦБ КГО» (novosti-kosta@mail.ru, kostamus-city@yandex.ru).
Исп. А.А. Остапенко, тел. + 79116608839.
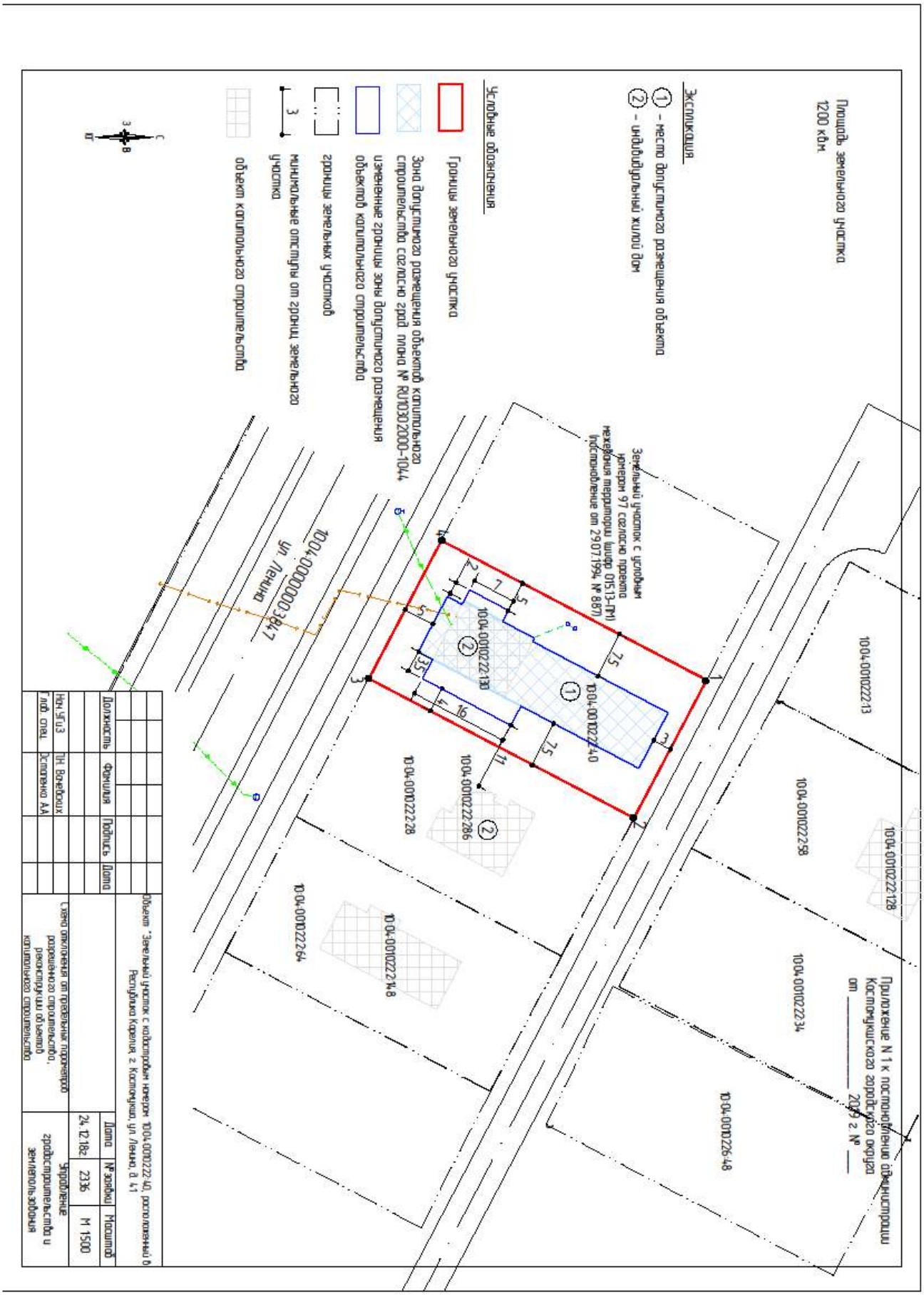
Приложение № 1 к постановлению
администрации Костомукшского городского округа
от …….. 2019 г. № …….