РЕСПУБЛИКА КАРЕЛИЯ

Администрация Костомукшского городского округа

П О С Т А Н О В Л Е Н И Е

от 26 марта 2018г. №244

О предоставлении разрешения на отклонение от предельных параметров разрешённого строительства, реконструкции объекта капитального строительства

В соответствии со статьями 5.1 и 40 Градостроительного кодекса Российской Федерации, статьёй 18 Правил землепользования и застройки Костомукшского городского округа, утверждённых Решением Совета Костомукшского городского округа II созыва XIX заседания от 28 марта 2013 года № 198-СО «Об утверждении правил землепользования и застройки Костомукшского городского округа», на основании заключения о результатах публичных слушаний от 05 марта 2018 года, на основании заявления Александрова Ю.Ю. (вх. № 49 от 16.01.2018г.), администрация Костомукшского городского округа

П О С Т А Н О В Л Я Е Т:

1. Предоставить Александрову Юрию Юрьевичу разрешение на отклонение от предельных параметров разрешённого строительства объекта капитального строительства на земельном участке с кадастровым номером 10:04:0020220:2, расположенном в Республике Карелия, г. Костомукша, ул. Ленина, д. 3а и на земельном участке с кадастровым номером 10:04:0010220:2612, расположенном в г. Костомукша, ул. Ленина, в районе жилых домов №3, №5, в части изменения зоны допустимого размещения объекта капитального строительства (схема прилагается).
2. Управлению делами Администрации Костомукшского городского округа обеспечить опубликование настоящего постановления в газете «Новости Костомукши» и размещение на официальном сайте Костомукшского городского округа Республики Карелия (www.kostomuksha-city.ru).
3. Постановление вступает в силу с момента его официального опубликования.

Глава Костомукшского городского округа А.В. Бендикова

Рассылка: дело – 1 экз., УГиЗ – 3 экз
Исп. Н.М. Евдокимова Тел. 5-45-95

Приложение к постановлению
Администрации Костомукшского городского округа

Приложение №1 к постановлению
администрации Костомукшского городского округа
№ от " " февраля 2018 г.

Площадь земельных участков
374 кв. м. и 400 кв. м

Экспликация

1 – зона допустимого размещения объекта
2 – многоквартирный жилой дом
3 – нежилое здание

Условные обозначения

Границы земельного участка

Измененные границы зоны допустимого размещения объекта

Объекты капитального строительства

Границы соседних участков

3 минимальные отступы от границ земельного участка

Зона допустимого размещения объекта по град. плану № RU1030200-934, объекта по град. плану № RU1030200-819.

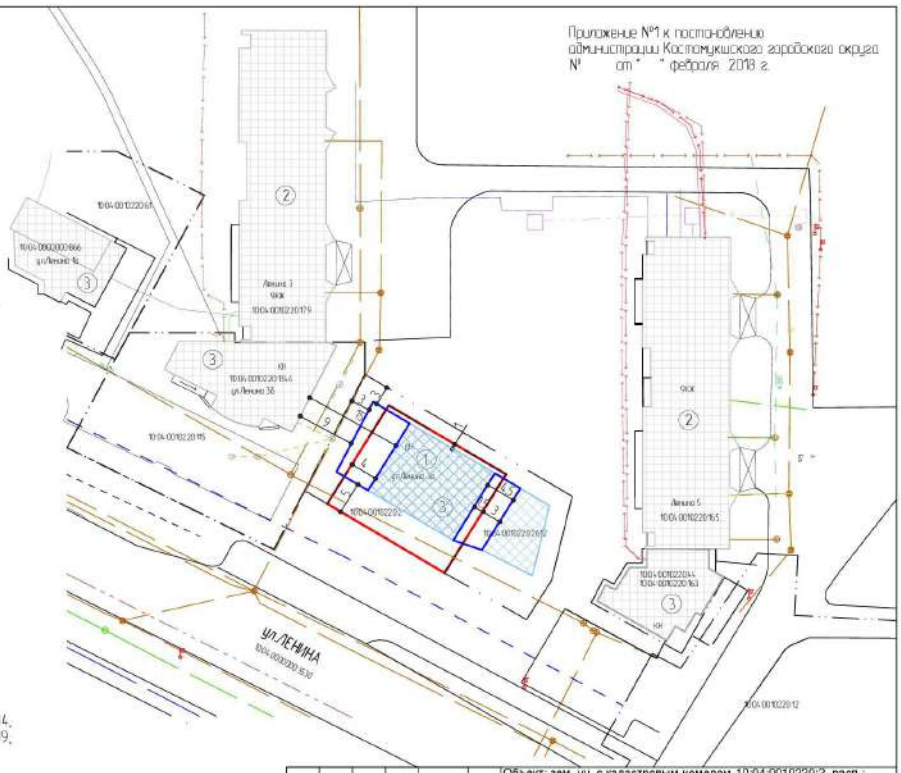

				Объект: зем. уч. с кадастровым номером 10:04:0010220:2, расп.: г. Костомукша, ул. Ленина, д. 3а; зем. уч. с кадастровым номером 10:04:0010220:2612, расп. в РК, г. Костомукша, ул. Ленина, в р-не жилых домов №3,№5			
Должность	Фамилия И.О.	Подпись	Дата		Дата изм.	№ листа	Масштаб
							1:500
И.о. Нач. УГиЗ	Т.В. Лукконен			Схема изменения границы зоны допустимого размещения объекта капитального строительства	УГиЗ администрации Костомукшского городского округа		
Гл. спец. УГиЗ	Н.М. Евдокимова						